

STAROSTA KONIŃSKI

POWIATOWY OŚRODEK DOKUMENTACJI
GEODEZYJNEJ I KARTOGRAFICZNEJ W KONINIE

Wykres sporządzony na niniejszej mapie sieci
uzbrojenia terenu zostały zainwentaryzowane,
a dokumenty powstające w wyniku inwentaryzacji
przyjęto do państwowego zasobu geodezyjnego
i kartograficznego w dniu 11.06.2006 r.
zaewidencjonowano pod nr 17122/06
Sieć uzbrojenia terenu zrealizowana została
zgodnie/miejscowo z lokalizacją uzgodnioną w
opinii Zespołu Uzgadniania Dokumentacji
Projektowej Nr 1/16. sz z dnia 23.10.2005 r.

Konin, dnia 25.06.2006 r. *[Podpis]*
Województwo Wielkopolskie

Potwierdzam zgodność/rozbieżność
realizacji sieci uzbrojenia terenu
z projektem.
Nr 604/38/2005 z dn. 23.10.2005
Konin, dn. 25.06.2006 *[Podpis]*
Województwo Wielkopolskie

2006 - 05 - 17 - WSTAK KONIŃSKI

POWIATOWY OŚRODEK DOKUMENTACJI
GEODEZYJNEJ I KARTOGRAFICZNEJ W KONINIE

W celu dokonania ewidencjonowania
i rozpozyczenia sieci uzbrojenia dokumentu
mapy z datą 11.06.2006 r. nowa
w art. 19 ust. 2 pkt 1) ustawy z dnia 13.05.2001
z dnia 11.06.2006 r. podlegała
z dnia 29.05.2006 r. z dnia 11.06.2006 r.

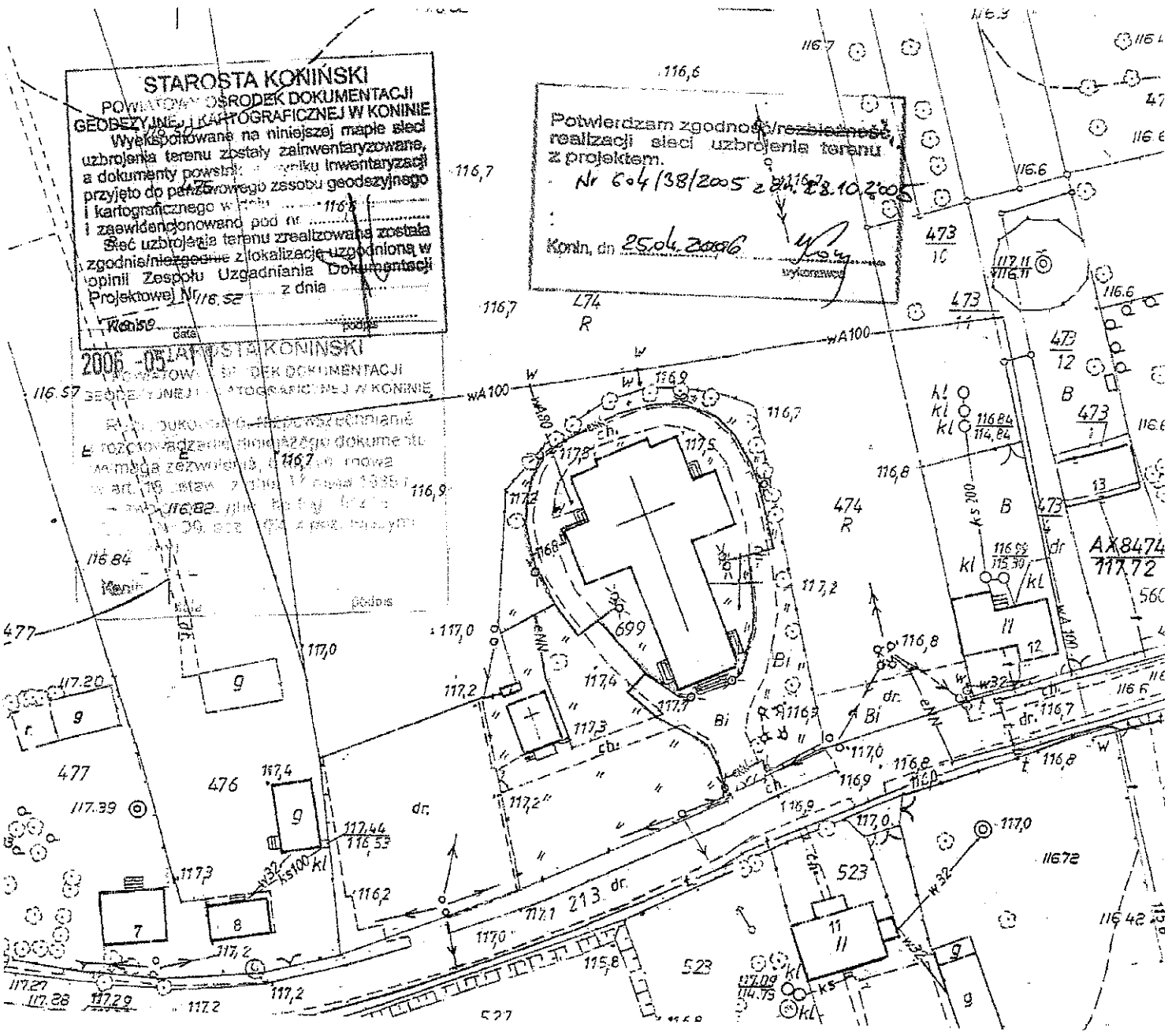

Woj : wielkopolskie
Powiat : koniński
Gmina : Rychwał
Obręb : Grochowy

KERG: 438/02/2006

MAPA Z INWENTARYZACJI ILUMINACJI KOŚCIOŁA

Sekcja 434 142 102, 434 231 061 Skala 1:1000
Działki nr 474, 699 ark 1 o pow 1,9900 ha PSNS 821/81

Wykonał geodeta uprawniony
Województwo Wielkopolskie
Powiat Koniński
Gmina Rychwał
Obręb Grochowy
Nr uprawnień 17122
Kąty dnia 20.04.2006r.

[Podpis]

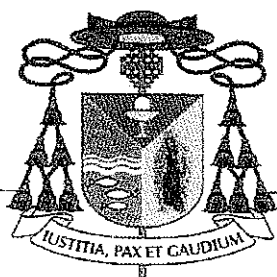

Wrocław, dn. 16 maja 2015 r.

Wiesław Alojzy Mering
Biskup Wrocławski

87-800 Wrocław, ul. Gdańska 2/4
tel : 054 231 32 99, fax: 054 231 25 40
e mail: bpmering@diecezja.wroclawek.pl
e-mail: W.Mering@episkopat.pl

L.dz. 977/2015

Przewielebny
Ks. Wikariusz Radosław CYRUŁOWSKI
SIERADZ

Z dniem 30 czerwca 2015 r., zwalniam Przewielebnego Księdza ze stanowiska wikariusza parafii św. Urszuli Ledóchowskiej w Sieradzu, Dekanatu Sieradzkiego I i jednocześnie – zgodnie z kanonem 523 KPK – ustanawiam Go

PROBOSZCZEM
parafii św. Doroty w Grochowach,
Dekanatu Tuliszkowskiego.

Kanonicznej introdukcji, w oparciu o przepis kanonu 527 § 2 KPK i statutu 300 II Synodu Diecezji Wrocławskiej, dokona Ksiądz Dziekan w uzgodnionym terminie. Przepisane prawem wyznanie wiary i przysięgę wierności złoży Przewielebny Ksiądz Proboszcz wobec mnie w uzgodnionym terminie.

Ksiądz Proboszcz jest uprawniony do działania w imieniu parafii i reprezentowania jej na zewnątrz w granicach kompetencji określonych przepisami prawa kanonicznego i prawa synodalnego II Synodu Diecezji Wrocławskiej oraz innymi przepisami kościelnymi

Polecam Drogiego Księdza Proboszcza Bogu za przyczyną św. Józefa, Patrona diecezji oraz na owocne posługiwanie dla dobra Kościoła Wrocławskiego z serca błogosławię.

Ks. Artur Niemira
KANCLERZ KURII

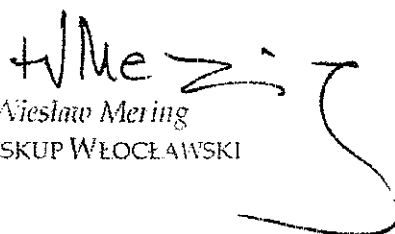

+ Wiesław Mering
BISKUP WROCŁAWSKI

Odpisy: a/a parafii św. Urszuli Ledóchowskiej w Sieradzu
a/a dziekańskie Dekanatu Sieradzkiego I
a/a parafii św. Doroty w Grochowach
a/a dziekańskie Dekanatu Tuliszkowskiego

DECYZJA NR 1011

Na podstawie art. 28, art. 33 ust. 1, art. 34 ust. 4 i art. 36 ustawy z dnia 7 lipca 1994 r. - Prawo budowlane oraz na podstawie art. 104 ustawy z dnia 14 czerwca 1960 r. - Kodeks postępowania administracyjnego po rozpatrzeniu wniosku o pozwolenie na budowę z dnia 22.10.2015 r.

**zatwierdzam projekt budowlany i udzielam pozwolenia na budowę:
Parafii Rzymsko - Katolickiej pw. Św. Doroty
Grochowy 11, 62-574 Grochowy**

obejmujące:

remont dachu kościoła

na działce położonej w m. Grochowy, gm. Rychwał o nr ewid. 699

autor projektu: Anna Gatka – upr. w specj. arch. nr 66/11, nr ewid. WP - 0908

Sz. Szymański - upr. w specj. arch. i konstr. nr 19/87, nr ewid. WKP/BO/5078/01

z zachowaniem następujących warunków, zgodnie z art. 36 ust. 1 pkt 1-4 oraz art. 42 ust. 2 i 3 ustawy z dnia 7 lipca 1994 r. – Prawo budowlane:

1. Szczególne warunki zabezpieczenia terenu budowy i prowadzenia robót budowlanych: nie ustala się
2. Czas użytkowania tymczasowych obiektów budowlanych: nie ustala się
3. Terminy rozbiórki:
 - 1) istniejących obiektów budowlanych nieprzewidzianych do dalszego użytkowania: nie ustala się;
 - 2) tymczasowych obiektów budowlanych: nie ustala się.
4. Szczegółowe wymagania dotyczące nadzoru na budowie: nie ustala się
Obszar oddziaływania obiektu, o którym mowa w art. 3 pkt 20 ustawy z dnia 7 lipca 1994 r. - Prawo budowlane, obejmuje nieruchomości: nr ewid. 288/1, obręb Gliny.

UZASADNIENIE

Wnioskodawca Pan Paweł Grabka złożył wniosek o udzielenie pozwolenia na budowę w zakresie wymienionym w sentencji decyzji. Do wniosku załączył wypis i wrys z planu zagospodarowania gminy Rychwał, pozwolenie Wielkopolskiego Wojewódzkiego Konserwatora Zabytków Delegatura w Koninie nr 189/2015/A z dn. 13.10.2015 r., oświadczenie o prawie do dysponowania nieruchomością na cele budowlane oraz projekt budowlany.

Tutejszy organ stwierdził, że przedłożony projekt został sporządzony zgodnie z wymogami określonymi w art. 34, 35 ustawy Prawo budowlane i przepisami wykonawczymi, w szczególności: zgodny jest z miejscowym planem zagospodarowania przestrzennego gminy Rychwał zatwierdzonym uchwałą Rady Miejskiej w Rychwale Nr X/60/03 z dnia 9.10.2003r (Dz. Urzędowy Województwa Wielkopolskiego Nr 181 z 21.11.2003r.) i wymaganiami ochrony środowiska, spełnia wymagania określone przepisami, w tym techniczno – budowlanymi, posiada informację bezpieczeństwa i ochrony zdrowia, został sporządzony przez uprawnionego projektanta.

Wobec powyższego zatwierdzono projekt budowlany i udzielono pozwolenia na budowę.

Od decyzji przysługuje odwołanie do Wojewody Wielkopolskiego, (Wielkopolski Urząd Wojewódzki w Poznaniu, 61-713 Poznań, al. Niepodległości 16/18) za moim pośrednictwem w terminie 14 dni od dnia jej doręczenia.

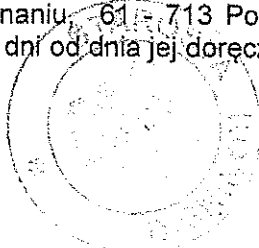

z up. Starosty

Andrzej Pieklik
Naczelnik Wydziału
Architektury i Budownictwa

Konin, dn. 13 października 2015 r.

WIELKOPOLSKI
WOJEWÓDZKI KONSERWATOR ZABYTEKÓW
WOJEWÓDZKI URZĄD OCHRONY ZABYTEKÓW
W POZNANIU, DELEGATURA W KONINIE
62-510 Konin, ul. 1 Maja 7
Ko. WN.5142.1542.1.2015

POZWOLENIE NR 189/2015/A
na prowadzenie robót budowlanych przy zabytku wpisanym do rejestru

Działając na podstawie art. 6 ust. 1 pkt 1 lit. c, art. 7 pkt 1, art. 36 ust. 1 pkt. 1, art. 89 pkt. 2, art. 91 ust. 4 pkt 4 ustawy z dnia 23 lipca 2003 r. o ochronie zabytków i opiece nad zabytkami (t.j.: Dz. U. z 2014 r., poz. 1446), § 18 Rozporządzenia Ministra Kultury i Dziedzictwa Narodowego z dnia 27 lipca 2011 r. w sprawie prowadzenia prac konserwatorskich, restauratorskich, robót budowlanych, badań konserwatorskich, badań architektonicznych i innych działań przy zabytku wpisanym do rejestru zabytków oraz badań archeologicznych (Dz. U. Nr 165, poz. 987 ze zm.), art. 104 ustawy z dnia 14 czerwca 1960 r. Kodeks postępowania administracyjnego (t.j.: Dz. U. z 2013 r., poz. 267 ze zm.), po rozpatrzeniu wniosku *Parafii Rzymskokatolickiej św. Doroty w Grochowach, z dnia 7 października 2015 r., o udzielenie pozwolenia na prowadzenie prac w kościele par. p.w. św. Doroty w miejscowości Grochowy, gm. Rychwał*

Wielkopolski Wojewódzki Konserwator Zabytków

1. udziela pozwolenia

Wnioskodawcy:

Parafia Rzymskokatolicka św. Doroty w Grochowach, Grochowy 11, 62-570 Rychwał

na prowadzenie prac przy zabytku tj.

kościół par. p.w. św. Doroty, położonym w miejscowości Grochowy, gm. Rychwał, na działce nr ewid. 699, wpisanym do rejestru zabytków pod numerem 347/Wlkp/A z dn. 19.06. 2006 r.

polegających na remoncie dachu, w oparciu o projekt budowlany opracowany przez Pracownię Projektową „Art-Bud”, 62-700 Turek, ul. I Mościckiego 12 (projektanci: architektura – mgr inż. arch. Anna Gatka, konstrukcje – mgr inż. Szczepan Szymański)

Pozwolenie ważne jest do dnia 20 września 2018 r.

2. określa warunki polegające na obowiązku:

- kierowania robotami budowlanymi i wykonywania nadzoru inwestorskiego przez osoby posiadające kwalifikacje, o których mowa w § 24 rozporządzenia Ministra Kultury i Dziedzictwa Narodowego z dnia 27 lipca 2011 r. w sprawie prowadzenia prac konserwatorskich, prac restauratorskich, robót budowlanych, badań konserwatorskich, badań architektonicznych i innych działań przy zabytku wpisanym do rejestru zabytków oraz badań archeologicznych (Dz. U. z 2011 r., nr 165, poz. 987 ze zm.), oraz przekazania wojewódzkiemu konserwatorowi zabytków przez **wnioskodawcę tj. Parafię Rzymskokatolicką św. Doroty w Grochowach, Grochowy 11, 62-570 Rychwał, imion, nazwisk i adresów tych osób nie później niż w terminie 7 dni przed dniem rozpoczęcia robót**

3. ponadto określa warunki polegające na obowiązku:

- zawiadomienia wojewódzkiego konserwatora zabytków o terminie rozpoczęcia i zakończenia robót budowlanych,
- niezwłocznego zawiadomienia wojewódzkiego konserwatora zabytków o zagrożeniach lub nowych okolicznościach ujawnionych w trakcie prowadzenia robót budowlanych,
- dokonanie częściowego lub odbioru końcowego wykonanych robót budowlanych z udziałem wojewódzkiego konserwatora zabytków.

Uzasadnienie

W dniu 8 października 2015 r. do WUOZ w Poznaniu Delegatury w Koninie wpłynął wniosek Parafii Rzymskokatolickiej św. Doroty w Grochowach, w sprawie wydania pozwolenia na wykonanie remontu dachu kościoła par p w św. Doroty w Grochowach. Do wniosku dołączono projekt budowlany inwestycji opracowany przez Pracownię Projektową „Art-Bud”, 62-700 Turek, ul. Mościckiego 12 (projektanci: architektura – mgr inż. arch. Anna Gatka, konstrukcje – mgr inż. Szczepan Szymański).

Zespół kościoła par. p w. św. Doroty w Grochowach obejmuje kościół, wzniesiony w latach 1908 – 1912, cmentarz przykościelny z pocz. XVI w. oraz ogrodzenie cmentarza przykościelnego z pocz. XX w. Ze względu na walory historyczne i architektoniczne zespół kościoła parafialnego został wpisany do rejestru zabytków (347/Wlkp/A z dnia 19 czerwca 2006 r.). Planowany remont dachu, polegający na naprawie konstrukcji i wymianie pokrycia dachowego bez zmiany jego rodzaju (dachówka ceramiczna karpiówka układana w koronkę), ma na celu przywrócenie dobrego stanu technicznego kościoła.

Pouczenie

1. Od decyzji niniejszej służy stronie odwołanie do Ministra Kultury i Dziedzictwa Narodowego złożone w terminie 14 dni od daty jej otrzymania, za pośrednictwem Wielkopolskiego Wojewódzkiego Konserwatora Zabytków Kierownika Delegatury WUOZ w Koninie.
2. Uzyskanie pozwolenia wojewódzkiego konserwatora zabytków na podjęcie robót budowlanych przy zabytku wpisanym do rejestru nie zwalnia z obowiązku uzyskania pozwolenia na budowę albo zgłoszenia, w przypadkach określonych przepisami Prawa budowlanego.
3. Zgodnie z art. 47 ustawy o ochronie zabytków i opiece nad zabytkami wojewódzki konserwator zabytków może wznowić postępowanie w sprawie wydanego pozwolenia o którym mowa w art. 36 ust. 1, a następnie zmienić je lub cofnąć w drodze decyzji, jeżeli w trakcie wykonywania badań, prac, robót lub innych działań określonych w pozwoleniu wystąpiły nowe fakty i okoliczności, mogące doprowadzić do uszkodzenia lub zniszczenia zabytku.
4. Zgodnie z § 24 rozporządzenia Ministra Kultury i Dziedzictwa Narodowego z dnia 27 lipca 2011 r. w sprawie prowadzenia prac konserwatorskich, prac restauratorskich, robót budowlanych, badań konserwatorskich, badań architektonicznych i innych działań przy zabytku wpisanym do rejestru zabytków oraz badań archeologicznych (Dz. U. z 2011 r., nr 165, poz. 987 ze zm.) samodzielne funkcje techniczne w budownictwie przy zabytkach nieruchomych wpisanych do rejestru zabytków mogą wykonywać osoby posiadające odpowiednie uprawnienia budowlane określone przepisami ustawy z dnia 7 lipca 1994 r. - Prawo budowlane (Dz. U. z 2010 r. Nr 243,

poz. 1623, ze zm.) Kierować robotami budowlanymi oraz wykonywać nadzór inwestorski przy zabytkach nieruchomych wpisanych do rejestru zabytków mogą osoby, które spełniają wymagania określone w ust. 1 oraz odbyły co najmniej 2-letnią praktykę zawodową na budowie przy zabytkach nieruchomych wpisanych do rejestru zabytków

Załączniki:

1/ Projekt budowlany inwestycji



Z up. Wielkopolskiego wojewódzkiego
Konservatora Zabytków

dr Janusz Tomala
Kierownik Delegatury Konina

Otrzymuje:

1. Parafia Rzymskokatolicka
Św. Doroty w Grochowach
Grochowy 11, 62-570 Rychwał

Do wiadomości:

1. Wojewódzki Urząd Ochrony Zabytków w Poznaniu
61-834 Poznań, ul. Gołębia 2
- 2 a/a.

Sprawę prowadzi Jolanta Stefaniak, tel. 63 244 71 26, w.12.

Wniesiono opłatę skarbową
w kwocie 82 zł

PRACOWNIA PROJEKTOWA - ART-BUD

62-700 TUREK, ul. Ignacego Mościckiego 12
kom. 601 76 65 28, 607 644 439
e-mail: projekt.dom@wp.pl

TEMAT	PROJEKT REMONTU DACHU KOŚCIOŁA
BRANŻA	BUDOWLANA
OBIEKT	KOŚCIÓŁ PARAFIALNY ŚW. DOROTY
ADRES	RYCHWAŁ, GROCHOWY 11
INWESTOR	PARAFIA RZYMSKO-KATOLICKA I GROCHOWY 11
AUTOR	ANNA GATKA, SZ. SZYMAŃSKI

PRACOWNIA PROJEKTOWA "ART - BUD"

62 - 700 TUREK, ul. I. MOŚCICKIEGO 12 ART - BUD

tel 601 766 528
505 151 762

A R T - B U D

**PROJEKT BUDOWLANY
REMONTU DACHU KOŚCIOŁA**

Starostwo Powiatowe w Koninie
Załącznik do decyzji:

OBIEKT :

KOŚCIÓŁ PARAFIALNY

Nr 1011
z dnia 26.10.2015

ADRES OBIEKTU :

62- 570 RYCHWAŁ, GROCHOWY 11

NR EWID. DZIAŁKI :

699

INWESTOR:

**PARAFIA RZYMSKO-KATOLICKA
ŚW. DOROTY Grochowy 11**

ADRES INWESTORA :

62- 570 Rychwał, Grochowy 11

Specjalność	Imię, Nazwisko	Nr uprawnienia
Architektura	Anna Gatka	66/WPOKK/UpB/2011
Konstrukcje	Szczepan Szymański	UAN 76/8346/II/19/87

mgr inż. arch. ANNA GATKA
UPRAWNIENIA BUDOWLANE
do projektowania bez ograniczeń
w specjalności architektonicznej
NR 66/WPOKK/UpB/2011

mgr inż. Szczepan Szymański
RZECZOZNAWCA BUDOWLANY
w zakresie projektowania i wykonawstwa
Centralny Rejestr Rzeczoznawców Budowlanych
POZ. NR 35/04/R/C
62-700 TUREK, GRABIENIEC 63 D
tel (063) 289-27-77 0-601 76-65 28

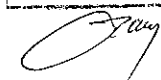
mgr inż. SZCZEPAN SZYMANSKI
upr. bud. konsy. UAN 76/8346/II/19/87
upr. projekt. archit. GP 7342/35/93
62-700 Turek, Grabieniec 63 D
tel 601 76 65 28

TUREK, Wrzesień 2015

ZAWARTOŚĆ TECZKI

	Str
1. Strona tytułowa	1
2. Oświadczenie projektantów	2
3. Uprawnienia projektantów	3 - 4
4. Przynależność do Izby Inżyn.	5 - 6
5. Opis techniczny do projektu bud.	7 - 9
6. Mapa zasadnicza - informacyjna	10

RYSUNKI - inwentaryzacja

1. Rzut przyziemia
2. Rzut konstrukcji dachu
3. Rzut połaci dachowej
4. Przekrój A - A
5. Przekrój B - B
6. Przekrój C - C
7. Elewacja północna
8. Elewacja południowa
9. Elewacja wschodnia
10. Elewacja zachodnia
11. Dokumentacja fotograficzna 11 do 19

OŚWIADCZENIE

Zgodnie z art. 20 ust. 4 ustawy z dnia 7 lipca 1994 r Prawo Budowlane Dz. U z 2013r pozycja 1409, z późniejszymi zmianami:
oświadczamy, że powyższy projekt budowlany remontu dachu Kościoła Parafialnego w m. Grochowy 11
Został sporządzony zgodnie z obowiązującymi przepisami oraz zasadami wiedzy technicznej.

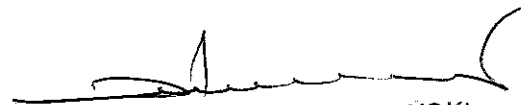

mgr inż. SZCZEPAN SZYMANSKI
upr. bud. konstr. UAN76/8346/II/19/87
upr. projekt. archit. GP 7342/35/93
62-700 Turek, Grabieniec 63 D
tel 601 76 65 28

mgr inż. arch. ANNA GATKA
UPRAWNIENIA BUDOWLANE
do projektowania bez ograniczeń
w specjalności architektonicznej
NR 66/WPOKK/UpB/2011





IZBA ARCHITEKTÓW
RZECZYPOSPOLITEJ POLSKIEJ

WIELKOPOLSKA OKRĘGOWA IZBA ARCHITEKTÓW
RZECZYPOSPOLITEJ POLSKIEJ
OKRĘGOWA KOMISJA KWALIFIKACYJNA

Poznań, dnia 12 grudnia 2011r

Idz. 81/WPOKK/2011

sygnatura akt: WOIA – OKK /UpB / 78 /2011

DECYZJA nr 66/WPOKK/ UpB/ 2011

Na podstawie art 12 ust. 1 pkt 1 i ust. 2, art. 13 ust. 1 pkt 1 i art. 14 ust. 1 pkt 1 ustawy z dnia 7 lipca 1994 r. - Prawo budowlane (tekst jednolity: Dz U z 2006 r. Nr 156, poz. 1118 z późn. zmian.), art. 11 i 24 ust. 1 pkt 2 ustawy z dnia 15 grudnia 2000 r. o samorządach zawodowych architektów, inżynierów budownictwa oraz urbanistów (Dz U. z 2001 r. Nr 5, poz. 42, z późn. zmian.), § 7 ust. 6 pkt 1 rozporządzenia Ministra Transportu i budownictwa z dnia 28 kwietnia 2008r. w sprawie samodzielnych funkcji technicznych w budownictwie (Dz U. z 2006r. Nr 83, poz. 578 z późn. zmian.) oraz art. 104 i 107 § 1 i 4 ustawy z dnia 14 czerwca 1960 r. - Kodeks postępowania administracyjnego (tekst jednolity: Dz U. z 2000r. Nr 98, poz. 1071 z późn. zmian.)

stwierdza się, że

Pani

mgr inż. arch. Anna Gatka

ur. 22 stycznia 1981r.

córka Szczepana

posiada odpowiednie wykształcenie techniczne i praktykę zawodową
i nadaje się

UPRAWNIENIA BUDOWLANE

w specjalności architektonicznej do projektowania bez ograniczeń
**ZA ZGODNOŚĆ
Z ORYGINAŁEM**

Decyzja niniejsza jako uwzględniająca w całości żądanie strony nie wymaga uzasadnienia.

Od decyzji przysługuje Pani/Panu odwołanie do Krajowej Komisji Kwalifikacyjnej Izby Architektów. Odwołanie wnosi się za pośrednictwem organu, który wydał decyzję tj. Okręgowej Komisji Kwalifikacyjnej Wielkopolskiej Okręgowej Izby Architektów, w terminie 14 dni od dnia doręczenia decyzji.

mgr inż. SZCZEPAN SZYMANSKI
upr. bud. konstr. UAN76/8346/III/19/87
upr. projekt. archit. GP 7342/35/93
62-700 Turek, Grabieniec 63 D
tel. 601 76 65 28



Przewodniczący Wielkopolskiej Okręgowej Komisji Kwalifikacyjnej

Andrzej J. Nowak
architekt

Strona 1 z 2

Urząd Województwa

Wydział Planowania i Projektowania

Urbanistyki, Architektury

i Nadzoru Budowlanego

ul. Armii Czerwonej 11

tel. 295-51, 295-39

62-500 Kozienice

(pieczęć)

Kozienice

dnia

1987-04-14

19

Nr UAN 76/8346/II/19/87

DECYZJA O STWIERDZENIU PRZYGOTOWANIA ZAWODOWEGO do pełnienia samodzielnych funkcji technicznych w budownictwie

Na podstawie § 2 ust. 1; 4 ust. 2; 6 ust. 3; 7 i § 13 ust. 1 pkt 2 lit

rozporządzenia Ministra Gospodarki Terenowej i Ochrony Środowiska z dnia 20 lutego 1975 r.
w sprawie samodzielnych funkcji technicznych w budownictwie (Dz.U. Nr 8, poz. 46) stwierdza się, że:

Obywatel (ka) Szczepan Mikołaj Szymański

(imię i nazwisko)

Magister inżynier budownictwa

(tytuł naukowy - zawodowy)

urodzony (a) dnia 6 grudnia 1955 r. w Turku

posiada przygotowanie zawodowe upoważniające do wykonywania samodzielnej funkcji

projektanta

(rodzaj funkcji)

w specjalności konstrukcyjno - budowlanej

(rodzaj specjalności techniczno-budowlanej)

w zakresie

(specjalizacja zawodowa)

ZA ZGODNOŚĆ
Z ORYGINAŁEM

mgr inż. SZCZEPAN SZYMAŃSKI
upr. bud. konstr. UAN 76/8346/II/19/87
upr. projekt. arch. GP 7342/35/93
62-700 Turek, Grabieniec 63 D
tel. 601 76 65 28



IZBA ARCHITEKTÓW
RZECZYPOSPOLITEJ POLSKIEJ

Wielkopolska Okręgowa Rada Izby Architektów RP

ZAŚWIADCZENIE - ORYGINAŁ

(wypis z listy architektów)

Wielkopolska Okręgowa Rada Izby Architektów RP zaświadcza, że:

mgr inż. arch. Anna Gatka

posiadająca kwalifikacje zawodowe do pełnienia samodzielnych funkcji technicznych w budownictwie w specjalności architektonicznej i w zakresie posiadanych uprawnień nr **66/WPOKK/UpB/2011**, jest wpisana na listę członków Wielkopolskiej Okręgowej Izby Architektów RP pod numerem: **WP-0908**.

Członek czynny od: 01-05-2012 r.

Data i miejsce wygenerowania zaświadczenia: 25-08-2015 r. Poznań.

Zaświadczenie jest ważne do dnia: **31-01-2016 r.**

Podpisano elektronicznie w systemie informatycznym Izby Architektów RP przez:
Aleksandra Kornecka, Sekretarz Okręgowej Rady Izby Architektów RP.

Nr weryfikacyjny zaświadczenia:

WP-0908-F942-F35F-9A6C-32B3

ZA ZGODNOŚĆ
Z ORYGINAŁEM

Dane zawarte w niniejszym zaświadczeniu można sprawdzić podając nr weryfikacyjny zaświadczenia w publicznym serwisie internetowym Izby Architektów: www.izbaarchitektow.pl lub kontaktując się bezpośrednio z właściwą Okręgową Izbą Architektów RP.

mgr inż. **SZ**ZEPAN SZYMANSKI
upr. bud. konstr. UAN76/8346/11/19/87
upr. projekt. archit. GP 7342/35/93
62-700 Turek, Grabieniec 63 D
tel. 601 76 65 28

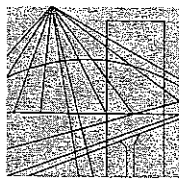

P O L S K A
I Z B A
I N Ż Y N I E R Ó W
B U D O W N I C T W A

Poznań, 2014-12-30

ZAŚWIADCZENIE

Pan/Pani **Szczepan Szymański**
miejsce zamieszkania **ul. Grabieniec 63d**
62-700 Turek

jest członkiem Wielkopolskiej Okręgowej Izby Inżynierów
Budownictwa o numerze ewidencyjnym **WKP/BO/5078/01**

i posiada wymagane ubezpieczenie od odpowiedzialności
cywilnej.

Niniejsze zaświadczenie jest ważne od dnia **2015-01-01**
do dnia **2015-12-31**

PRZEWODNICZĄCY
Wielkopolskiej Okręgowej Izby
Inżynierów Budownictwa

inż. Włodzisław Draber

Wielkopolska Okręgowa Izba Inżynierów Budownictwa
ul. Dworkowa 14 60-602 Poznań, tel./fax 61 854 2014, 61 854 2011
e-mail: wkp@wkp.piib.org.pl

**ZA ZGODNOŚĆ
Z ORYGINAŁEM**

mgr inż. SZCZEPAN SZYMAŃSKI
udr. i d. konstr. UAN76/8346/11/19/17
upr. projekt. archit. GP 7342/35/93
62-700 Turek, Grabieniec 63 D
tel. 601 76 65 28

OPIS TECHNICZNY

Do projektu remontu dachu kościoła

1. Dane ewidencyjne

- obiekt - Kościół Parafialny św. Doroty
- adres obiektu - 62-570 Rychwał, Grochowy 11
- inwestor - Parafia Rzymsko-Katolicka, Grochowy 11
- adres inwestora - 62-570 Rychwał, Grochowy 11
- działka nr - 699

2. Podstawa opracowania

- zlecenie na wykonanie projektu budowlanego remontu dachu
- kopia mapy zasadniczej informacyjnej 1 : 1000
- inwentaryzacja szczegółowa obiektu wraz z oceną stanu technicznego

3. Zakres opracowania

Niniejsze opracowanie obejmuje projekt prac remontowo- naprawczych konstrukcji dachu, jego pokrycia przy zachowaniu wszystkich dotychczasowych detali architektonicznych.

Zagospodarowanie terenu wokół kościoła pozostaje bez zmian.

4. Lokalizacja

Budynek kościoła zlokalizowany jest centralnie na działce oznaczonej nr geodezyjnym 699.

Wejście główne do kościoła z ulicy głównej od strony południowej.

5. Dane ogólne

- powierzchnia zabudowy - 686,39 m²
- powierzchnia użytkowa - 504,12 m²
- kubatura - 11 644,36 m³
- długość budynku - 42,34 m
- szerokość - 27,43 m
- wysokość kalenicy nawy głównej - 17,53 m, - wieża ok - 32,0 m

6. Stan istniejący - ocena stanu technicznego i zagrożeń

W trakcie szczegółowej inwentaryzacji obiektu kościoła dokonano przeglądu i oceny stanu technicznego obiektu, szczególnie stanu technicznego wieżby dachowej i pokrycia dachu.

Stwierdzono następujące uszkodzenia i zagrożenia:

- wysoki stopień zużycia technicznego istniejącego pokrycia dachu z dachówki karpiówki ułożonej w koronkę - wykluczające miejscowe naprawy co skutkuje koniecznością jej wymiany w całości.
- wypadanie pojedynczych dachówek z połaci dachowej - co stanowi bezpośrednie zagrożenie bezpieczeństwa użytkownika obiektu
- zagięcie części konstrukcji połaci dachowej, oraz kalenic, szczególnie od strony południowo-zachodniej spowodowane miejscowym uszkodzeniem konstrukcji nośnej dachu w wyniku długotrwałych przecieków i penetracji wód opadowych do drewna konstrukcyjnego.
- miejscowe zniszczenia konstrukcji nośnej wieżby dachowej, które wymagają niezwłocznej naprawy.
- znaczące odchylenie się stalowych wieszaków na słupkach konstrukcji nośnej wieżby dachowej - grożącą utratą miejscowej stateczności konstrukcji - co w konsekwencji zagraża bezpieczeństwu użytkownika obiektu kościoła.
- stwierdzono znaczne przecieki wody deszczowej w oknach głównych, skutkujące niszczeniem tynków wewnętrznych o raz powłok malarskich.

mgr inż. *Szczepan Szymański*
RZECZOZNAWCA BUDOWLANY
w zakresie projektowania i wykonawstwa
Centralny Rejestr Rzeczoznawców Budowlanych
POZ. NR 35/04/R/C
62-700 TUREK, GRABIENIEC 63 D
tel. (063) 289-27-77 0-601 76-65-23

mgr inż. arch. ANNA GATKA
UPRAWNIENIA BUDOWLANE
do projektowania bez ograniczeń
w specjalności architektonicznej
NR 66/WPOKK/UpB/2011



7. Dach - roboty rozbiórkowo - naprawcze

Należy wykonać następujące prace :

- rozbiórka istniejącego pokrycia z dachówki karpiówki
 - rozbiórka istniejących łąt
 - naprawa konstrukcji, częściowa jej wymiana w miejscach biotycznej degradacji, naprawa sygnaturki
 - poziomowanie płaszczyzn dachu, kalenic, koszy
 - demontaż istniejących obróbek blacharskich - miedziane do ponownego wbudowania, ocynkowane do wymiany
 - demontaż pokrycia z blachy w tylnej części kościoła - zachrystia wraz z naprawą więźby dachowej, wykonanie nowego pokrycia blachą miedzianą wraz z obróbkami blacharskimi i orynnowaniem
 - impregnacja całej konstrukcji więźby dachowej pod względem biotycznym i p.pożarowym
 - po demontażu pokrycia , naprawa konstrukcji dachu, wymiana fragmentów konstrukcji oraz wymiana części wieszaków stalowych, pionowanie słupków konstrukcji nośnej dachu.
- Uszkodzone wieszki wykonać jako nowe z ceownika 100 mm

8. Dach - roboty remontowe

- po wykonaniu naprawy więźby dachowej, jej impregnacji należy wykonać nowe pokrycie z dachówki karpiówki układanej w koronkę w kolejności :
- dachowa folia zbrojona
- łąty dystansowe 6 x 2,5 cm - impregnowane biotycznie i p.poż
- łąty właściwe 6 x 5 cm - impregnowane biotycznie i p.poż
- obróbki blacharskie- miedziane
- pokrycie dachówką karpiówką ceramiczną w koronkę w kolorze naturalnym
- nowa instalacja odgromowa

Ponadto - należy wykonać :

-uszczelnienie okien zewnętrznych - przecieki wody do wnętrza powodują degradację tynków wewnętrznych oraz powłok malarskich- naprawa tynków i powłok malarskich w miejscu uszkodzenia.

- zamontować wewnętrzne siatki ochronne na oknach wieży kościoła, siatka o oczkach max 2 x 2 cm w ramie stalowej z kątownika 50 c 35 mm z poprzeczkami poziomymi usztywniającymi ramę.

mgr inż. Szczeban Szymański
RZECZOZNAWCA BUDOWLANY
w zakresie projektowania i wykonawstwa
Centralny Rejestr Rzeczoznawców Budowlanych
POZ. NR 35/04/R/C
62-700 TUREK, GRABIENIEC 63 D
tel. (063) 289 27 77, 0 691 73 00

mgr inż. SZCZEPAN SZYMAŃSKI
upr. bud. konstr. UAN76/8346/III/19/87
upr. projekt. archit. GP 7342/35/93
62-700 Turek, Grabieniec 63 D
tel 601 76 65 28

mgr inż. arch. ANNA GATY
UPRAWNIENIA BUDOWL. I
do projektowania bez ograniczeń
w specjalności architektonicznej
NR 66/WPO/KK/UpB/2011



mgr inż. Szczepan Szymuński
RZECZOZNAWCA BUDOWLANY
w zakresie projektowania i wykonawstwa
Centralny Rejestr Rzeczoznawców Budowlanych
POZ NR 35/04/R/C
62-700 TUREK, GRABIEŃC 63 D
tel (063) 289-27-77 0-601 76-85 28

11



ingr inż. Szczepan Szymański
RZECZOZNAWCA BUDOWLANY
zakresie projektowania i wykonawstwa
Centralny Rejestr Rzeczoznawców Budowlanych
POZ. NR 35704/R/C
62-700 TUREK, GRABIENIEC 63 D
tel (063) 289-27-77 0-601 76-65-28

12

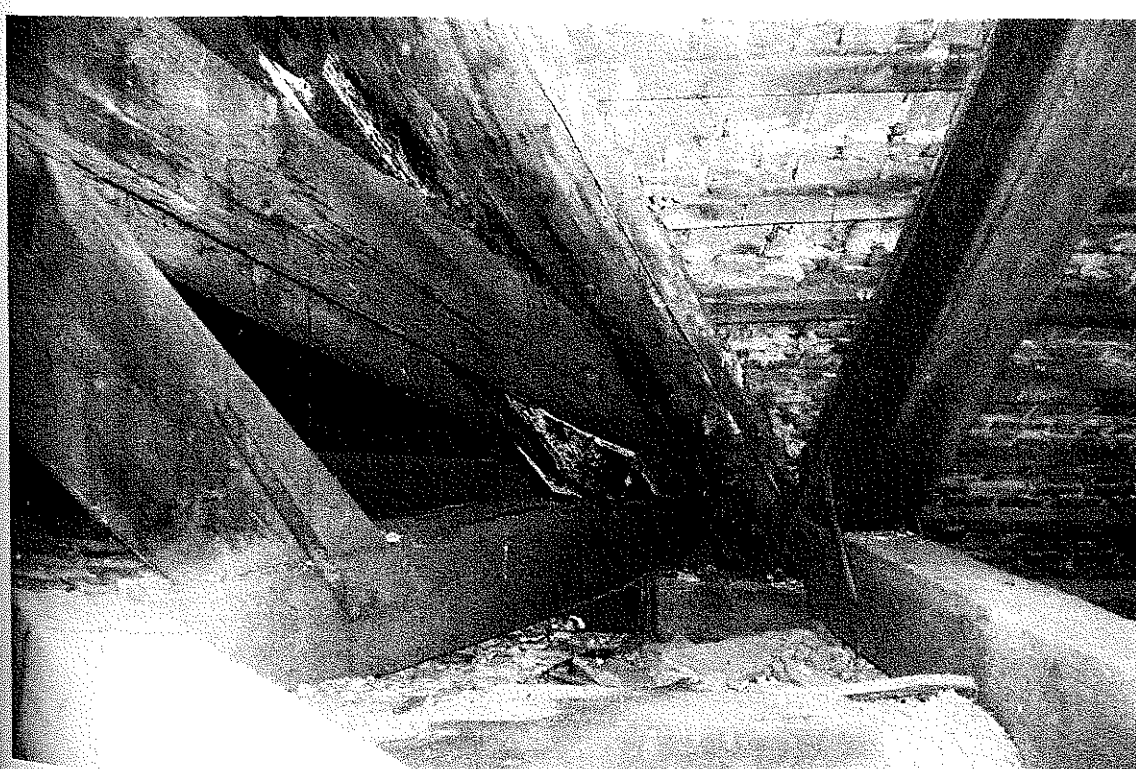

mgr inż. **Szczepan Szymański**
BIURO PROJEKTOWANIA I WYKONAWSTWA
w zakresie projektowania i wykonawstwa
budowlanych
Centralny Rejestr Rzeczoznawców Budowlanych
POZ NR 35/04/R/C
ul. Turka 700, GRABIEŃC 63 D
tel. 76 65 28

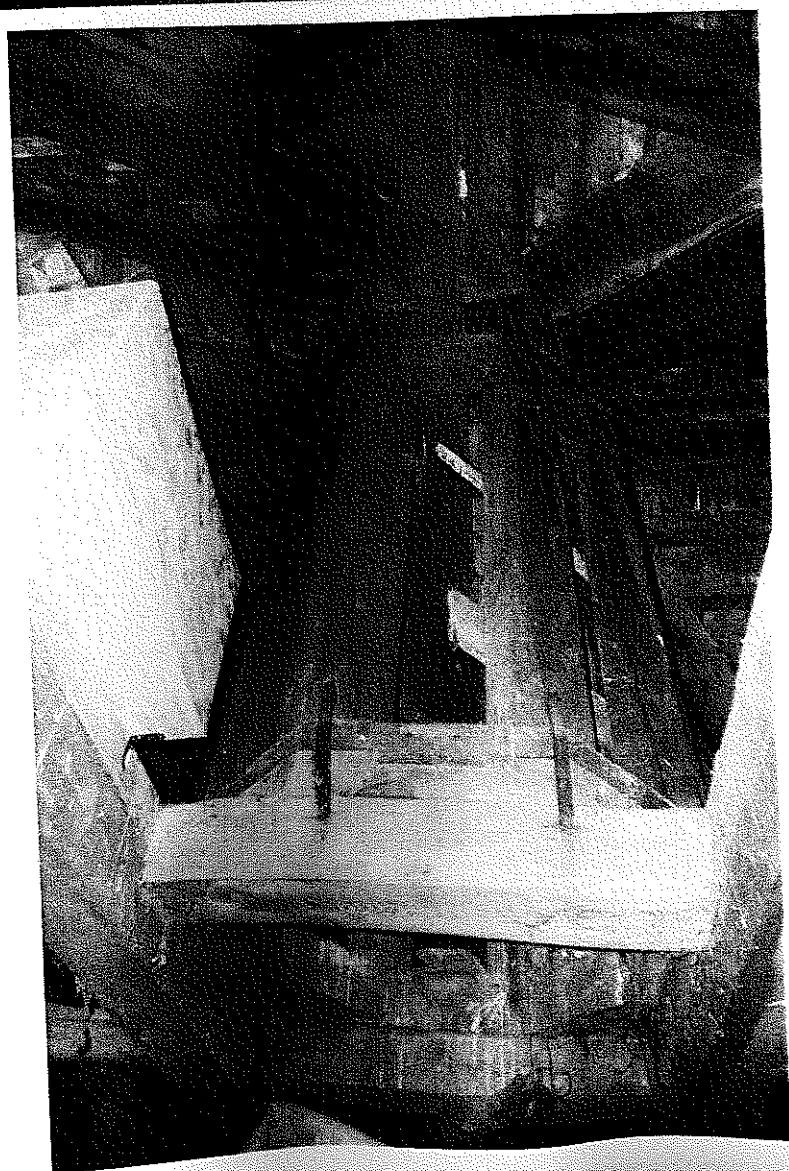

ingr inż. *Szczepan Szymański*
CZECZOZNAWCA BUDOWLAN
i zakresie projektowania i wykonawstw.
Centralny Rejestr Inżynierów Budowlanych
POZ NR 3584/01
62-700 TUREK, GRABOWSKA 13 D
tel. (063) 280 27 77

14

3.



inż. Szczepan Szymański
WZECZOZNAWCA BUDOWLANI
w zakresie projektowania i wykonawstwa
Centralny Rejestr Rzeczoznawców Budowlanych
POZ. NR 35/04/R/C
62-700 TUŁEJ. GRABIEŃC 63 D
tel. (063) 289 27-77 0-601 76-65-28

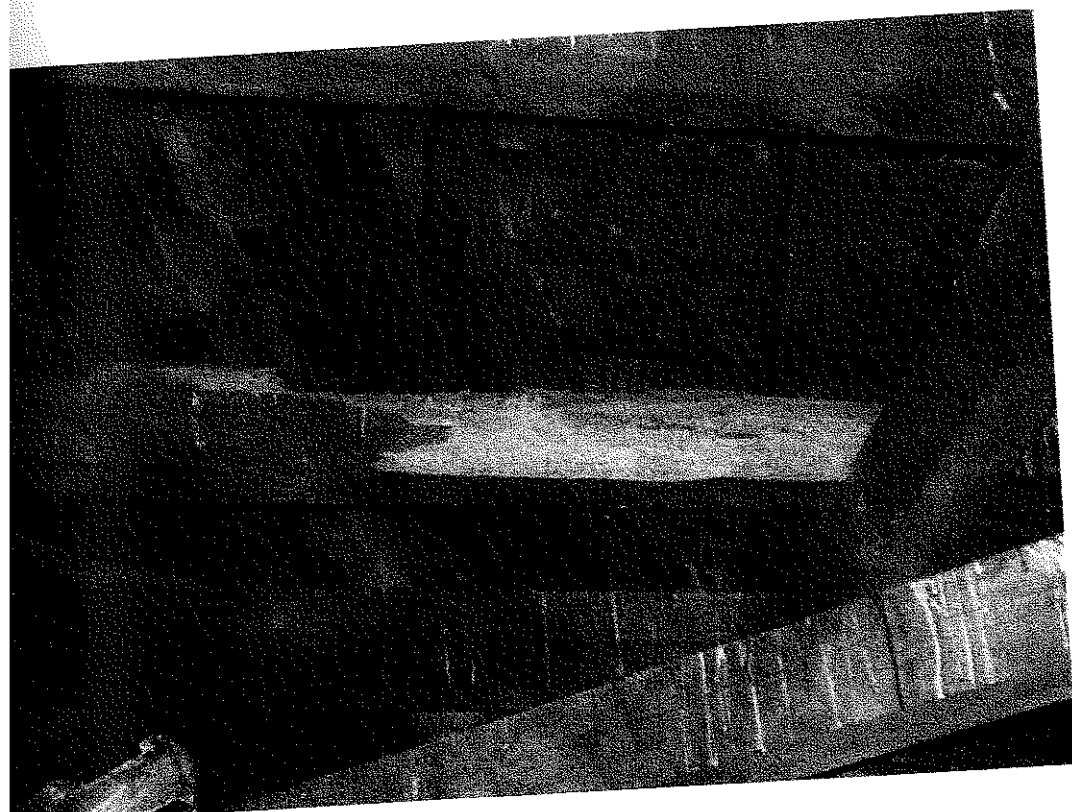

mgr inż. Szczepan Szymański
RZECZOZNAWCA BUDOWLAN
w zakresie projektowania i wykonawstw.
Centralny Rejestr Rzeczoznawców Budowlanych
POZ. NR 35/04/R/C
62-700 TUREK, GRABIENIEC 63 D
tel (063) 289-27-77 0-601 76-65 28

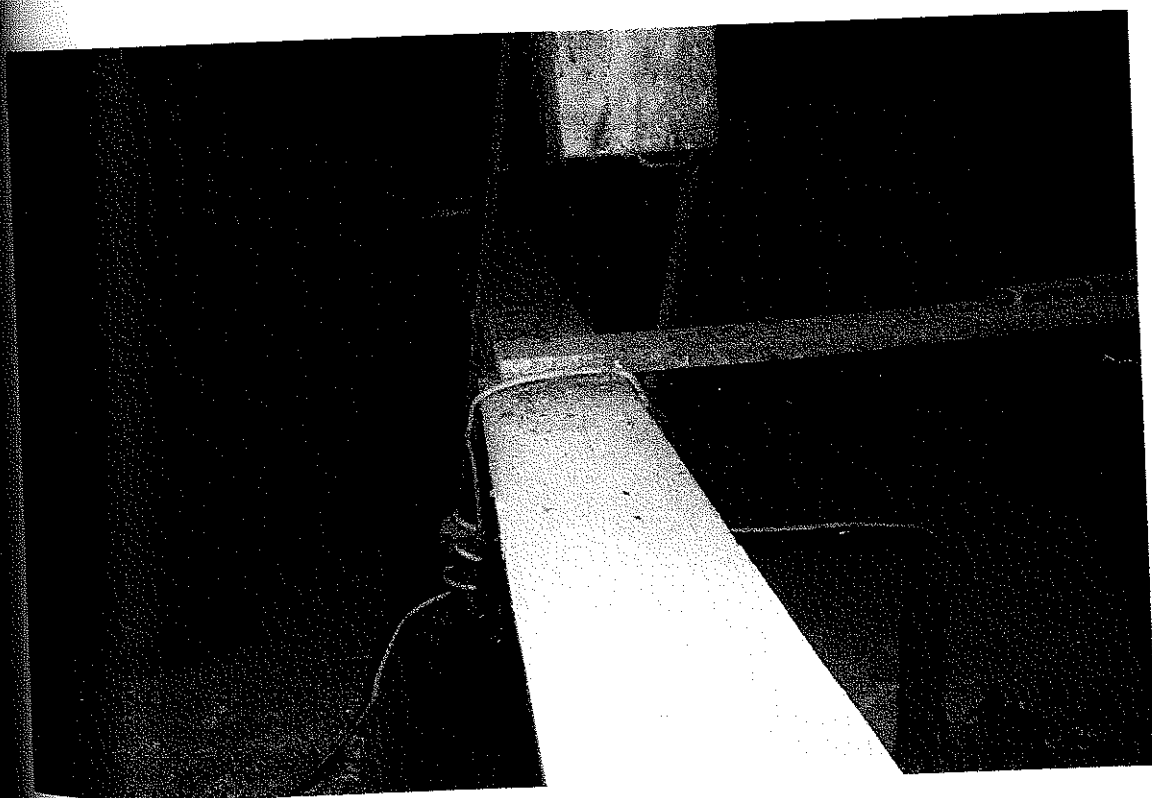
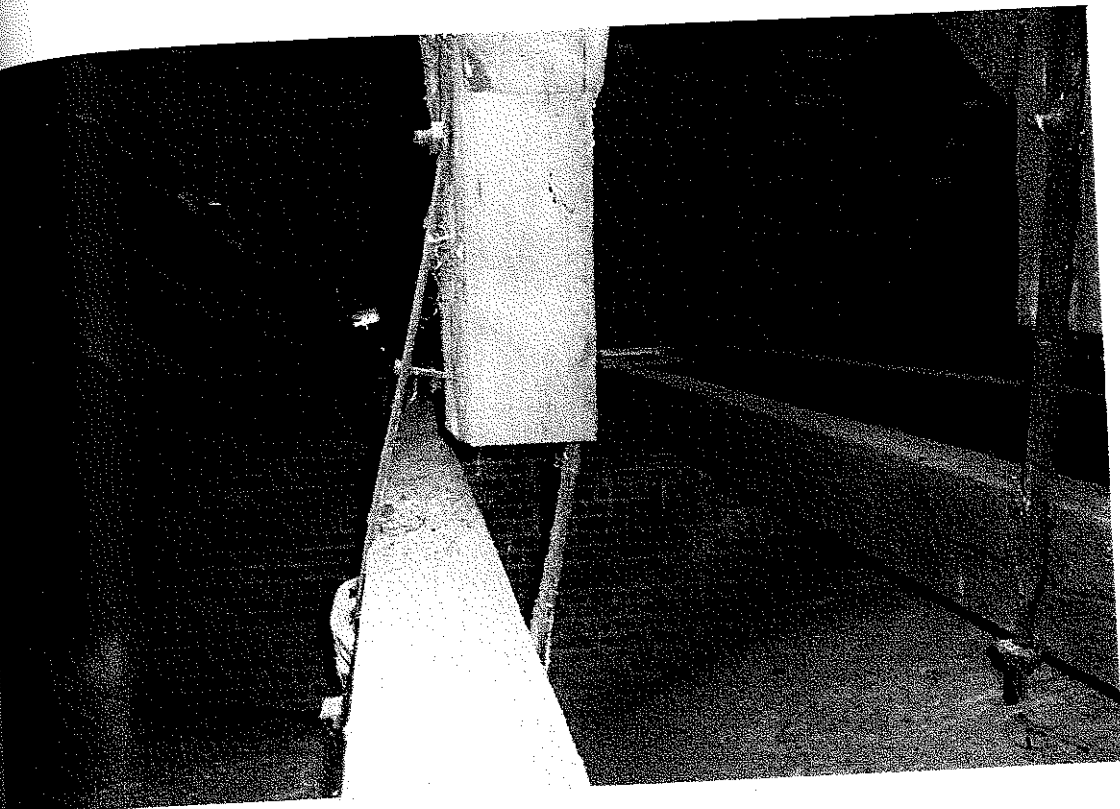

inż. Szczepan Szymański
ZECZOSNAWCA BUDOWLAN
w zakresie projektowania i wykonawstwa
Centralny Rejestr Rzeczoznawców Budowlanych
P.O.Z. NR 35/04/R/C
62-700 TUREK, GRABIENIEC 63 D
tel. (063) 289-27 77 0-601 76-65 28

UD

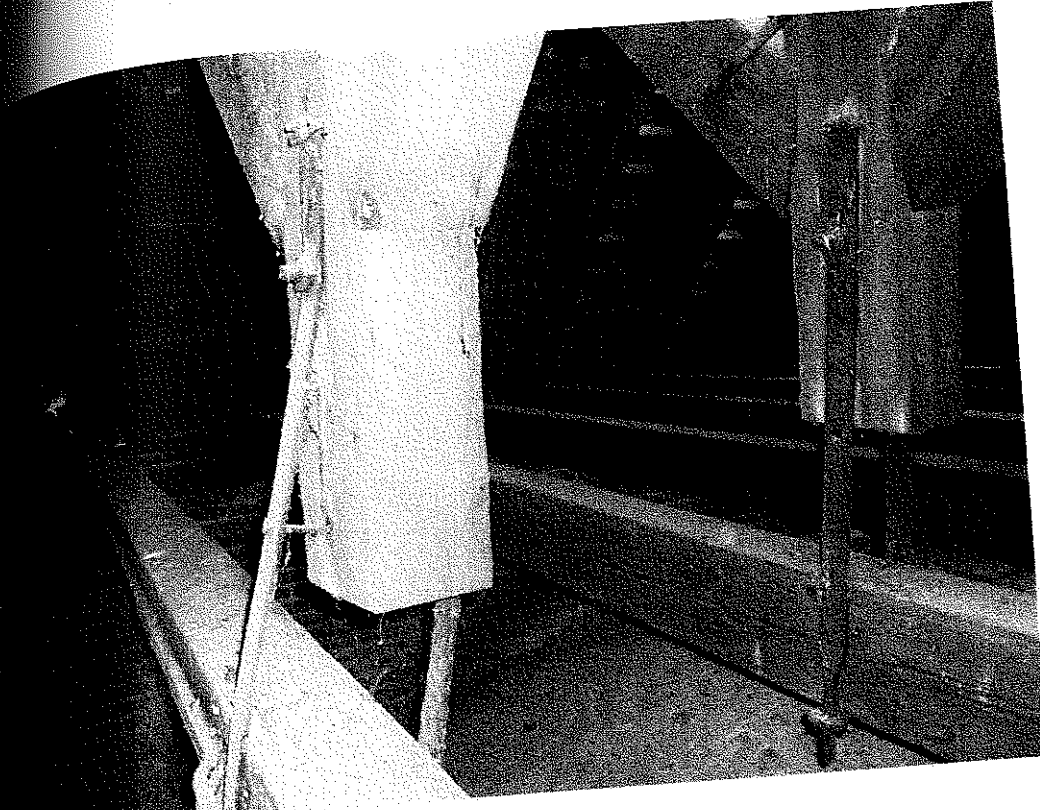

inż. *Szczepan Szymański*
ZECZOZNAWCA BUDOWLANI
zakresie projektowania i wykonawstwa
Centralny Rejestr Rzeczoznawców Budowlanych
POZ. NR 35/04/R/C
62-700 TUŃK, GRABIENIEC 63 D
tel. (063) 789 27-77 0-601 76-65 28

18

3.

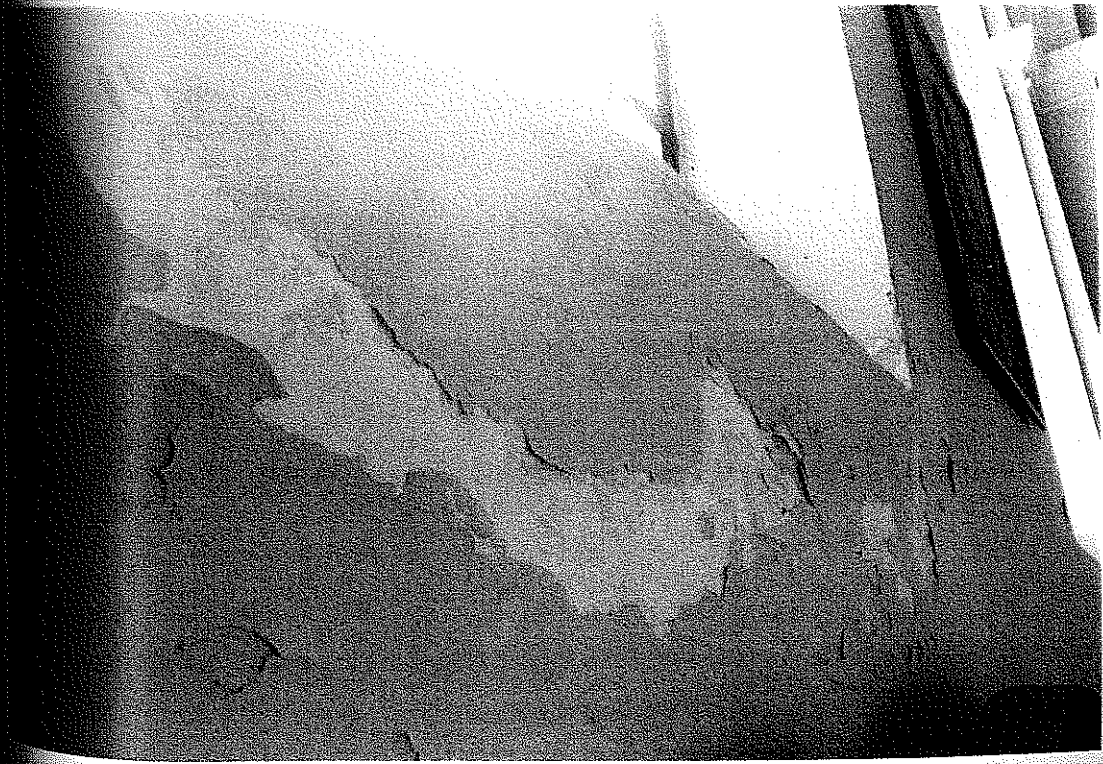
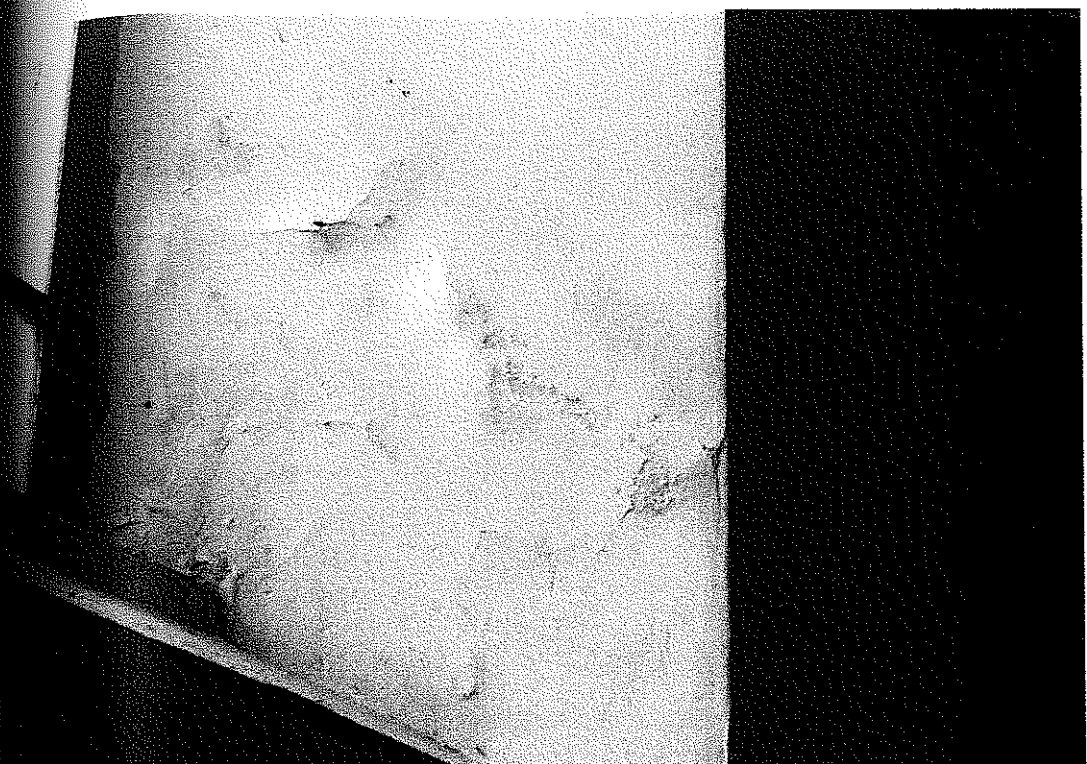

mgr inż. Szczepan Szymański
RZECZOZNAWCA BUDOWLANY
w zakresie projektowania i wykonawstwa
Centralny Rejestr Rzeczoznawców Budowlanych
POZ. NR 35/04/R/C
62-700 TUREK, GRABIENIEC 13 C
tel. (063) 289-27-77, 1-601 72 22 22